

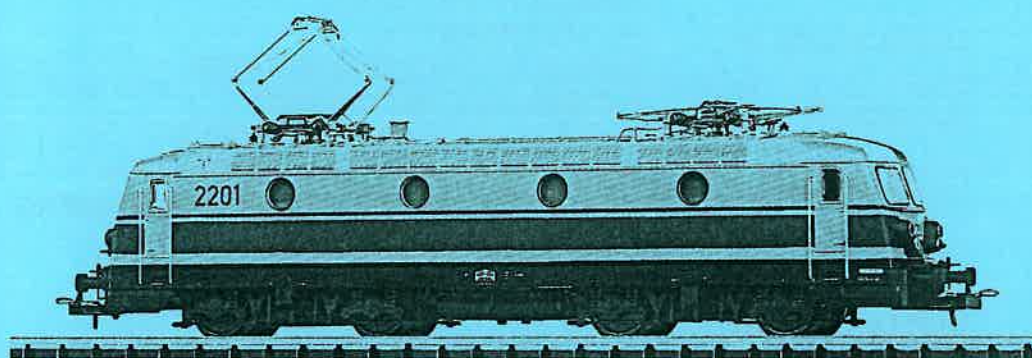

AMSAC CLUBBLAD

Driemaandelijks tijdschrift
Verschijnt in maart-juni-september-december
Postkantoor - Mariakerke X



AMSAC nr. 56

Editie : 13 maart 2000

Artevelde Miniatuur Spoorweg Amateurs Club

HET BESTUUR:

- Ere-voorzitters: - Dhr **DE GROOT** Johan, afdelingschef N.07 BRUSSEL
- Dhr **VINDEVOGEL** Daniël regio-manager
GENT-ZEEHAVEN
- Dhr **D'hoolaege** André (09/231.93.72)
Peter Benoitlaan 253, 9050 GENTBRUGGE
- Voorzitter: - Dhr **BONTINCK** Patrick (09/228.60.27)
Destelbergenstraat 40, 9040 SINT AMANDSBERG
- Ondervoorzitter: - Dhr **DELATHAUWER** Daniël (09/228.85.21)
Achterstaat 73-75, 9040 SINT-AMANDSBERG
- Sekretaris: - Dhr **COCQUYT** Hans (09/236.24.33)
Vierhekenstraat 5a, 9031 DRONGEN
- Penningmeester: - Dhr **DE VUYST** Marc (09/236.55.39)
Peerstraat 56, 9000 GENT
- Technisch raadgever: - Dhr **MANNAERT** Luc
Tuinwijk 24, 9200 DENDERMONDE
- Redactiehoofd: - Dhr **BRIL** Gino (09/384.97.92)
Campagnestraat 8, 9820 MERELBEKE
- Commissarissen: - Dhr **DE MEESTER** Gustaaf (09/251.12.59)
A. Rodenbachstraat 122, 9040 ST. AMANDSBERG
- Dhr **DENEEF** Robert (09/282.64.43)
Latemstraat 20, 9840 DE PINTE

LIDMAATSCHAP:

Het lidmaatschap wordt verkregen door betaling van 1.000 BEF lidgeld per kalenderjaar (een kalenderjaar loopt van 01 jan tot 31 dec). De minimumleeftijd om lid te worden is vastgesteld op 16 jaar.

CLUBBLAD:

Het AMSAC clubblad verschijnt om het kwartaal en wordt gratis uitgereikt aan de leden. Leden welke teksten wensen te publiceren, kunnen deze overmaken aan ons sekretariaat. Het bestuur is echter niet verantwoordelijk voor de inhoud ervan. Deze teksten weerspiegelen ook niet noodzakelijkerwijze de visie van het bestuur. De auteur is enige verantwoordelijke voor zijn artikel.

VERGADERINGEN:

De vergaderingen gaan door in ons lokaal, gelegen te GENT, Station Gent-Zeehaven elke maandagavond om 20.00 uur. Toegang enkel mits u in het bezit bent van Uw lidkaart, of vergezeld van een bestuurslid. De werkavonden gaan door de vrijdagavond na telefonische afspraak met de voorzitter, Patrick Bontinck of met de technische raadgever Luc Mannaert.

DIVERSE:

Alle briefwisseling aan AMSAC dient gestuurd te worden naar het sekretariaat:
Cocquyt Hans, Vierhekenstraat, 5a te 9031 DRONGEN.

Alle betalingen kunnen geschieden via onze bankrekening -149-0544102-04
Niets uit dit magazine mag worden verveelvuldigd en/of openbaar gemaakt worden d.m.v. druk, fotokopie, microfilm of op welke andere wijze ook, zonder voorafgaandelijke schriftelijke toestemming van de uitgever!



PROJECTEN IN GOEDE BANEN

Met ons, geen zandkastelen.



WIE ONS KENT WINT

Hans COCQUYT
VIERHEKENSSTRAAT 5A
9031 DRONGEN

Tel. : 09/236.24.33 - Fax : 09/236.24.67

C.D.V. - nummer : 22556
Onafhankelijk Erkend Tussenpersoon Verzekeringen

CENTRALE VERWARMING-ELEKTRICITEIT-SANITAIR

DOOR ONS GEPLAATST

- * nieuwbouw
- * bestaande woningen
- * omschakelen ketels
- * eigen studiedienst
- * hersteldienst 24u op 24u
- * onderhoudswerken

CHAUDRAL  **BULTINCK GROUP**

CHAUDRAL LAAT U NOOIT IN DE KOU STAAN

DOE-HET-ZELF

- * gereedschap in bruikleen
- * uitvoeringsplan
- * buizenstudie
- * raadgevingen
- * in gang stellen

(09) 265 87 87
Fax: (09) 265 87 86
Stapelplein 70 Bus 002
9000 GENT (Binnenring)

 Wij staan in de Gouden Gids®

MEUBELATELIER RC

Kleine Moerstraat 6
9940 EVERGEM-BELZELE

Tel/Fax : 09/258.15.24

HANSSENS-HOUT

DE NR. 1 IN HOUT & PLATEN BVBA

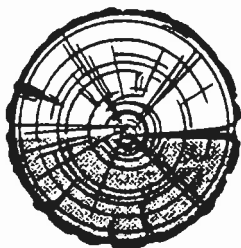

HOUT & PLATEN - SCHAFERIJ - ZAGERIJ
DRENKSTATION

Voor aannemers - doe-het-zelvers - industrie
Velux dakramen - Duropal vensterbanken en werkbladen

Geopend : werkdagen 8-18u. (gesloten 12-13u.) - Zaterdag 8.30-12u.

Verzagen op maat en levering aan huis in de ganse streek

Port. Arthurlaan 90

Fax (09) 251 74 75

GENT

(09) 251 01 06 - 251 15 66



Herzlich Willkommen bei Herpa-Online

Welcome!



Bienvenue!



Benvenuti!



Bienvenida!



Willkommen!



herpa Ihre Meinung ist
uns wichtig
MINIATURMODELLE
Mitmachen und gewinnen...

Besucher / Visitors:
567988

Herpa Miniaturmodelle Gm.
Leonrodstrasse 46-
D 90599 Dietenhof
G e r m a n y

© 2000 - All rights reserv

FEBELRAIL - MODEL VAN HET JAAR 1999

Merk	Catalogo nr	Bedrijfsnr	Opschrift	Eindscore %
Herscheldingen:				
Electrolen	6007	Laekks	"Brambles"	-
Kleinmodellbahn	98.13	Eaos	"...ZINC..."	-
Kleinmodellbahn	Sose 71/99	Elo		-
Kleinmodellbahn	Sose 73/99	Hbilns		-
LS-Models	98.10	Eaos	"I.F.B."	-
PIKO	54181	Za	"Joassin Fina"	-
PIKO	54182	Za	"Esso Milliet"	-
ROCO	46.730	Fcs	"CR-HR"	-
ROCO	46.948	E	"Europ"	-
ROCO	46.978	Zas	"KVG Esso"	-
ROCO	47.008	Sdkmss	"Maersk..."	-
Decorelementen:				
De voorkeur van de jury ging naar:				
Gamma Belgische seinen				
Busch	Overweglichten (met knipperinstallatie)			
Parsifal Productions	Electriciteitscabine Oudenburg (in kit)			
Herpa	Renault 'MAES'; Iveco 'DE POST'; Iveco 'ABX'			
Rietze	Bus 'TEC'; Iveco 'ABX'; VW CADDY Brandweer.			
Busch	Mercedes 'Electrabel', 'ABX'; Citroen 'POST', 'NMBS'; Ford militaire zielewagen.			
TL-Decals	Decals met Belgische (alleen Franstalige) typische stationsaanduidingen.			
Vermeidenswaardig:				
		Rocky Rail		Diesels 52 - 53 - 54 : Versie met vlotende cabine; op bestelling.
Rechtzetting:				
Er werd ons aangetoond dat de stoomloc van Fleischmann ref. 931155B ("81.256") wel volledig conform het voorbeeld is.				
De vorig jaar gemaakte opmerking vervalt, en u kunt dit model dus op een Belgische baan inzetten, maar weet wel dat deze locomotief niet representatief is voor het type 81.				

Belgische opschriften op een verkeer (Italiaans) basismodel.
Leuke variant van livrei - Beperkt inzetbaar. Kleur nog steeds veel te 'chocolade'.

De Duitse deurvorm past niet op dit leuke model.

Heruitgave van een Belgische livrei maar op het verkeerde basismodel! De fabrikant beschikt nochtans over de juiste uitvoering ?!

Beperkt inzetbaar (pendelen tussen Bundel Angola en Nederland)

Opschrift 'Inter Ferry Boats' moet eigenlijk op een opgelaste plaat staan.

Heruitgave van model 'OV-B-Models' uit 1998

Heruitgave van model 'OV-B-Models' uit 1998

Loopbrug en ladder aan één zijde fout. Een wagen met opschrift 'CR-HR' wordt niet meer ingezet - lading of opschrift verwijderen !

Belgische opschriften op min of meer gelijkend Duits basismodel.

Snel te vergeten: Belgische opschriften op verkeerd Duits model

De n-de beladingsvariant, nog steeds met foute containers... Schrijffout in de beschrijving.

Volledig aanbod Belgische seinen, kant en klaar of in kit, geleverd volgens de wens van de klant.

treinmodelbouw

GO

OPEN:
wo-do-vrijdag
14-20u.
zat. 9-18u.

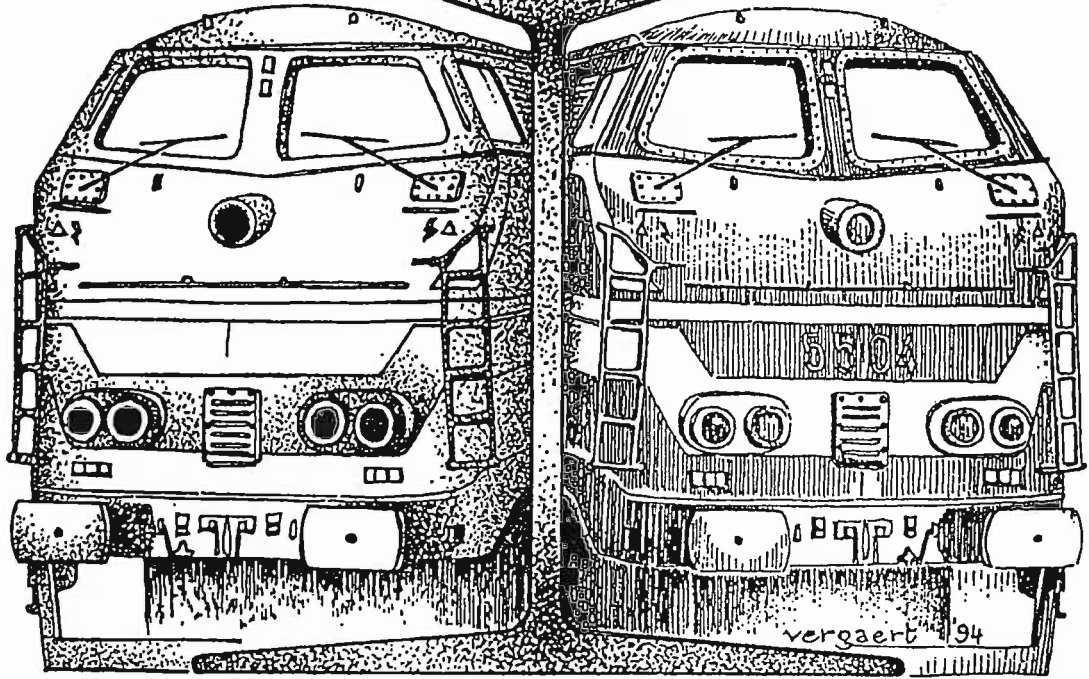

Henri De Sagherstraat 16 B-9031 Drongen

tel. en fax 09/227.68.41

Dé speciaalzaak voor Uw treinen

Treinen van 1 tot Z, alle toebehoren, gereedschappen.

Meer dan 100 merken. Eigen hersteldienst & Digital service. Alle ombouw.

Steeds scherpe prijzen het ganse jaar door.

Vrije toegang

Aku, Arnold, Bachmann, Brawa, Brekina, Busch, Digipet, Edmo, Electrotren, Ersa, EuroRail, Faller, Fleischmann, Heico, Heki, Herkat, Herpa, Hübner, Humbrol, Igra, Jouef, Kato, Kibri, Klein Modellbahn, Koll's, L.S.Models, LGB, LifeLike, Liliput, Lima, Lux, Maag, M+D, Märklin, Merkur, Merten, Miba, Minilor, Modellbau Menninghaus, Modellplan, MZZ, Noch, Peco, Peter Post, Piko, Pilz, Pola, Preiser, Revell, Rietze, Rivarossi, Roco, Roskopf, Sachsen Modelle, Schneider, Schuhmacher, S.E.S., Seuthe, SMT, Sommerfeldt, Spoorweg Journaal, Tillig, Trix, Uhlenbrock, Verbeck, Viessmann, Vollmer, Walthers, Weinert, Wiking enz
en niet te vergeten: onze eigen producties

Documentatie en prijslijsten beschikbaar.

Open: woensdag tot vrijdag: 14-20 uur / zaterdag: 09-18uur doorlopend

GO - RAIL

